

# Passo a Passo Login Poder Público Grupo B (baixa tensão)

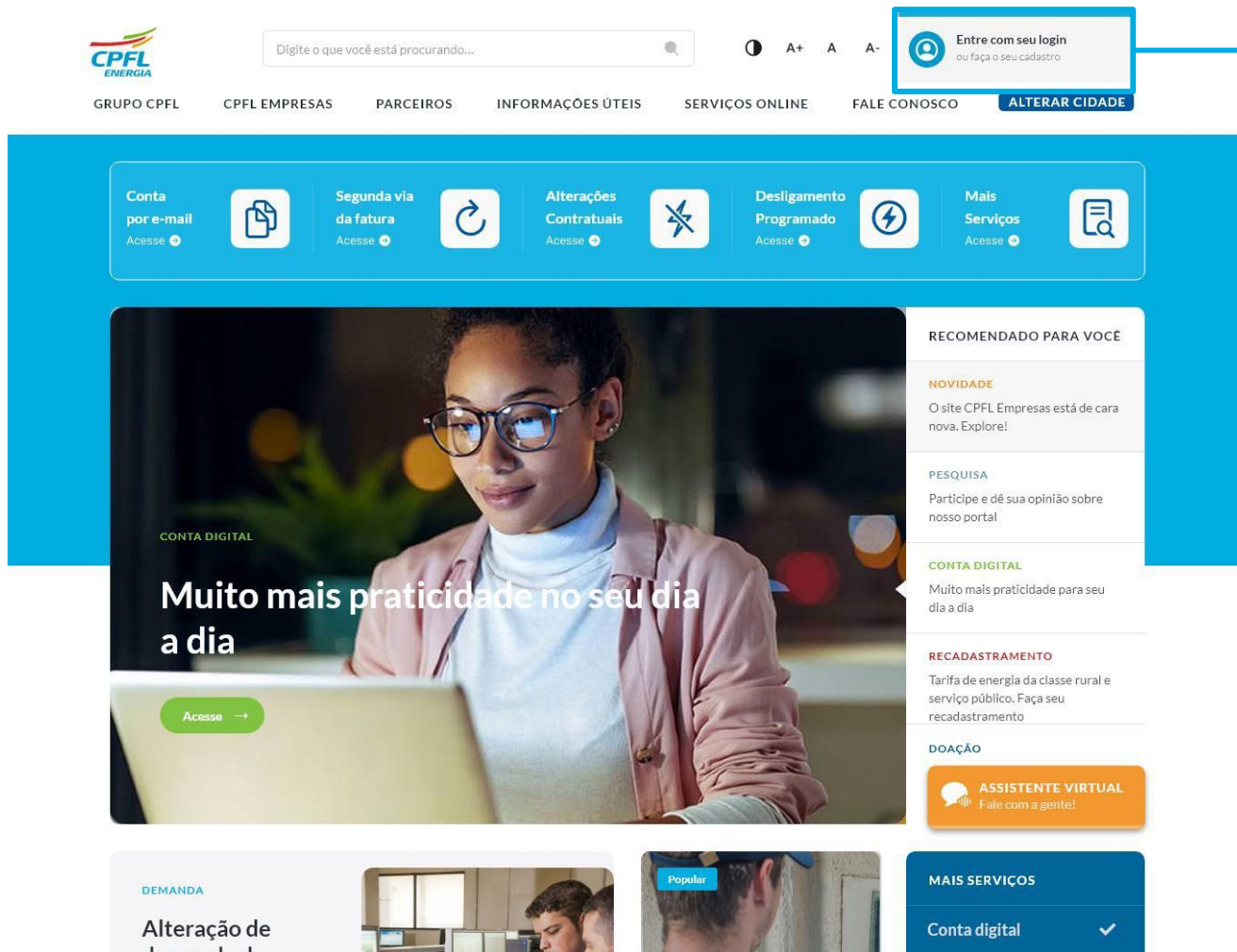

# Acessando Novo portal Poder Público

Para criar o login e acessar os serviços, o usuário deve clicar no elemento de **Entre com o seu Login ou Faça o seu cadastro** localizado no canto direito superior da tela.

Entre com seu login  
ou faça o seu cadastro

# Acessando Novo portal Poder Público

## Acesso Único

Serviços para clientes Residenciais, Comerciais, Industriais, Rurais e Poderes Públicos - Baixa tensão

Serviços para Empresas e Poderes Públicos ligados acima de 2,3 kV - Alta tensão

Serviços para Projetistas - Projetos particulares

Se você já tinha cadastro no portal antigo, é necessário definir nova senha.  
Caso já tenha feito, é só entrar com o seu e-mail e senha.

[Definir nova senha](#) [Entrar](#)

Ainda não tem cadastro? [Cadastre-se!](#)  
Se precisar de ajuda, [clique aqui.](#)

**NOVO ACESSO**

## Credenciados

Serviços para Parceiros Credenciados

Um novo portal mais seguro, rápido e intuitivo está pronto para você experimentar.  
Acesse agora e confira as novidades!

O acesso ao portal antigo ainda está disponível, você pode acessar a qualquer momento.

[Conferir Novo Portal](#) [Acessar Portal Antigo](#)

**Atenção: O Portal Antigo ficará disponível temporariamente.**

Após ser direcionada para a página de login, clicar em **Conferir Novo Portal**

# Acessando Novo portal Poder Público

Qual portal você deseja acessar?

<b>Imobiliária</b> Exclusivo para imobiliárias	<b>Rede Fácil</b> Rede de parceiros credenciados	<b>Seguradoras</b> Relacionamento entre as distribuidoras com as seguradoras
<b>Projetos Particulares</b> Acesso ao site de projetos particulares	<b>Poder Judiciário</b> Órgãos do Poder Judiciário cadastrados	<b>Demais Credenciados</b> Condomínio, Procon, Correspondentes CPFL, Unidade de Saúde
<b>Portal Colaborador</b> ⓘ Exclusivo para serviços de colaboradores internos	<b>GED TOI WEB</b> Acesso ao Sistema GED TOI WEB	<b>Empresa de Cobrança</b> Exclusivo para empresas de cobrança
<b>Poder Público</b> Formalize seus pedidos de serviços neste canal	<b>Demais Instituições</b> Estadual, Federal e Autarquias de água	

Deseja acessar o Portal Antigo?

[Acessar Portal Antigo](#)

Atenção: O Portal Antigo ficará disponível temporariamente.

Dentre as caixinhas dispostas, clique em **Poder Público**

# Acessando Novo portal Poder Público

Clique em **Ir para login**. Caso seja o seu primeiro acesso, clique em: **Definir nova senha**

## PODER PÚBLICO

### Poder Público

Função disponibilizada para os Poderes Públicos Municipais, Estaduais, Federais e Autarquias previamente cadastrados, visando possibilitar a formalização de pedidos de serviços através deste canal.

Se você já recebeu a confirmação de cadastro por e-mail, [clique aqui](#).

Informações, dúvidas e solicitação de cadastro entre em contato com Gerente de negócios.

Relizar meu login

**PARA ACESSAR OS  
SERVIÇOS REALIZE SEU  
LOGIN**

**Ir para Login**

**Definir nova senha**

# Acessando Novo portal Poder Público

Insira o login (e-mail) e senha e clique em **Entrar**

Clique em **Para credenciados**

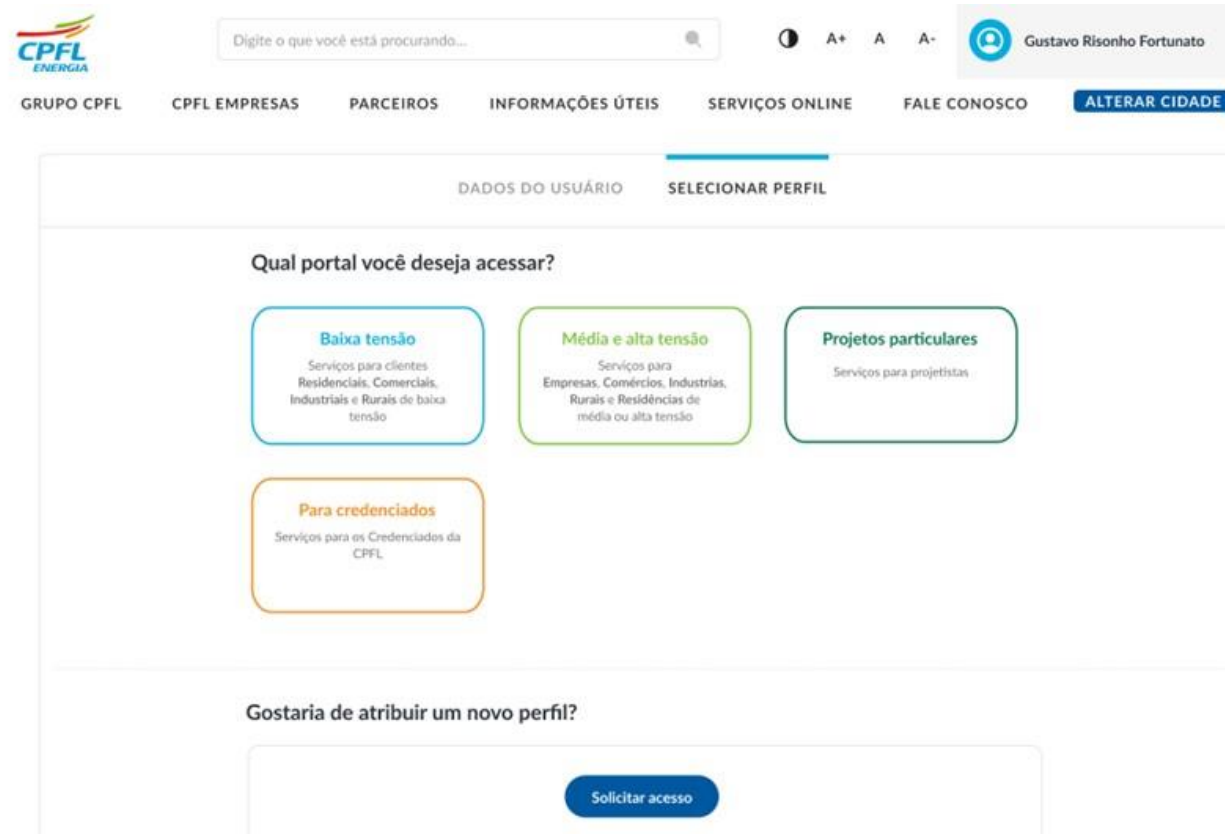

# Acessando Novo portal Poder Público

Insira o login (e-mail) e senha e clique em **Entrar**

A prominent blue banner features several service tiles with icons and text: "Ligação Nova" (with a lightning bolt icon), "Troca de nome" (with a refresh icon), "Conta digital" (with a barcode icon), "Débitos e 2ª via de conta" (with a document icon), and "Meus pedidos" (with a list icon). Each tile includes a small "Acesse" link.

Below the banner, on the left, is a "GERENCIE SUA CONTA" section with a list of options: "Início", "Meus dados", "Selecionar outra instalação", "Selecionar outro cliente", and "Cadastro e Perfil do Cliente".

On the right, a large blue promotional banner features an image of a hand holding a smartphone displaying the app interface. The text reads: "ACESSE MAIS DE 30 SERVIÇOS, SEM SAIR DE CASA. PREVINA-SE E AJUDE A COMBATER A DISSEMINAÇÃO DO COVID-19". At the bottom right of this banner is a chat bubble icon and the text "ASSISTENTE VIRTUAL Fale com a gente!".

# Gestão de Acesso

A decorative white line graphic that starts as a horizontal line on the left, curves into a rounded shape on the right, then loops back down and left, and finally continues as a horizontal line across the bottom of the slide.

# Solicitação de Acesso - Autorizado

Acessar **Gestão de acesso** e depois clicar em **Solicitar acesso**

CPFL ENERGIA

GRUPO CPFL CPFL EMPRESAS PARCEIROS INFORMAÇÕES ÚTEIS SERVIÇOS ONLINE FALE CONOSCO ALTERAR CIDADE

Débitos e segunda via  
Trocar nome da conta  
Religar energia  
Ligação nova  
Mais serviços

GERENCIE SUA CONTA

- Início
- Meus dados
- Selecione outra instalação
- Selecione outro cliente
- Gestão de acesso**

Minha Conta

Minha Energia

Meu Cadastro

Outros Serviços

Ajuda Online

Site institucional

CONTA ATUAL

R\$ 442,69  
Referente à Setembro de 2023

Vencimento 20/Setembro ATRASADA

Ver conta completa

Pagar a conta

ANÁLISE DO MÊS

Análise do mês Ver em R\$ Ver em kWh

R\$ 764,93 R\$ 442,69

ago/2023 set/2023

Você gastou R\$ 322,14 a menos que o mês anterior e sua média diária desse mês foi de R\$ 14,76

Entenda sua conta

SERVIÇOS PARA VOCÊ

Débitos e segunda via Histórico de consumo Falta de energia Religar energia

Veja todos os serviços! Acesse

Estou de mudança! O que eu preciso? Saiba mais

CPFL ENERGIA RGE

GRUPO CPFL CPFL EMPRESAS PARCEIROS INFORMAÇÕES ÚTEIS SERVIÇOS ONLINE FALE CONOSCO ALTERAR CIDADE

Karen Monteiro  
Residencial / Baixa tensão  
R. CANTO WALDICK SORIANO, 7...

MEUS DADOS

- Escolha a instalação
- Meus dados
- Dados do imóvel
- Gestão de acesso**
  - Solicitar acesso**
  - Conceder acesso
  - Meus acessos
- Todos os serviços
- Central de Ajuda

GESTÃO DE ACESSOS

Solicite ou conceda acesso

Para ter acesso a uma ou mais instalações clique em solicitar acesso, ou permita um usuário a ter acesso a sua instalação clicando em conceder acesso..

Solicitar Acesso Conceder Acesso

# Solicitação de Acesso - Autorizado

Inserir os dados da instalação para solicitar acesso

**MEUS DADOS**

- Escolha a Instalação
- Meus dados
- Dados do imóvel
- Gestão de acesso
  - Solicitar acesso**
  - Conceder acesso
  - Meus acessos
- Todos os serviços
- Central de Ajuda

**GESTÃO DE ACESSO**

**Solicitar acesso** Solicite acesso a outras instalações de pessoa física ou pessoa jurídica

**Solicitação de acesso a outras instalações de pessoa física (Serviço indisponível)**  
No momento, o serviço de solicitação de acesso está passando por melhorias.  
**Atenção!** Para acessar outra instalação de pessoa física, é necessário que o titular conceda o acesso através da opção "Conceder acesso".

**Solicitação de acesso a outras instalações de pessoa jurídica como Representante Legal (Serviço disponível)**  
Analisaremos os documentos que serão enviados e aprovaremos ou não o seu pedido.

**Solicitação de acesso a outras instalações de pessoa jurídica como Autorizado do Representante Legal (Serviço indisponível)**  
No momento, o serviço de solicitação de acesso está passando por melhorias.  
**Atenção!** Para acessar outra instalação de pessoa física, é necessário que o titular conceda o acesso através da opção "Conceder acesso".

Confirme os seus dados para solicitar acesso a uma instalação

Nome do solicitante: Karen Melissa Pacheco Monteiro  
E-mail do solicitante: pmonteiro.karen@gmail.com

Como deseja pesquisar pela instalação?

- Código da Instalação
- Endereço do imóvel
- Número do medidor
- CNPJ
- CPF

Insira aqui o código da instalação [Clique aqui para encontrar o código?](#)

**Filtrar**

**Avançar** →

# Solicitação de Acesso - Autorizado

## Solicitar acesso à instalação como Autorizado

# Solicitação de Acesso – Representante Legal

## Clicar em **Gestão de acesso**

## Inserir os dados da instalação para solicitar acesso

# Solicitação de Acesso – Representante Legal

## Solicitar acesso como Representante Legal

## Tirar ou enviar foto com documento

# Solicitação de Acesso – Representante Legal

## Carregar os demais documentos solicitados

GESTÃO DE ACESSO

Solicitar acesso Solicite acesso a outras instalações de pessoa física ou pessoa jurídica

Envio de documentos

Você pode tirar uma foto ou carregar o documento. O documento deve estar no formato .PDF, .JPG ou .PNG! Lembrando, os arquivos devem possuir no máximo 20MB!

PARA CONCLUIR O CADASTRO É NECESSÁRIO COMPROVAR A SUA RELAÇÃO COM A EMPRESA. NESTE CASO, SOLICITAMOS O ENVIO DOS DOCUMENTOS DA EMPRESA E OS DOCUMENTOS DA PESSOA FÍSICA RESPONSÁVEL PELO CNPJ. ATENÇÃO! OS DOCUMENTOS DEVEM SER ORIGINAIS E NÃO UMA CÓPIA.

<b>DOCUMENTO DE IDENTIFICAÇÃO - FRENTE</b>	<b>DOCUMENTO DE IDENTIFICAÇÃO - VERSO</b>	<b>Cartão CNPJ</b>
<small>.doc-frente.PNG</small>	<small>.doc-verso.PNG</small>	<small>.cartao-cnpj.pdf</small>
<a href="#">Baixar arquivo</a>	<a href="#">Baixar arquivo</a>	<a href="#">Baixar arquivo</a>
<a href="#">Carregar</a>	<a href="#">Carregar</a>	<a href="#">Carregar</a>
<a href="#">Tirar foto</a>	<a href="#">Tirar foto</a>	
	<input type="checkbox"/> Verso enviado com frente do documento	

<b>CONTRATO SOCIAL / ESTATUTO / ATA</b>	<b>PROCURAÇÃO / TERMO DE RESPONSABILIDADE</b>
<small>.PDF</small>	<small>.PDF</small>
<a href="#">Carregar</a>	<a href="#">Carregar</a>
<input checked="" type="checkbox"/> Não possuo (sou microempendedor)	<input checked="" type="checkbox"/> Representante legal já consta no contrato social

Termo de responsabilidade para utilização do portal CPFL Empresas por terceiros

[Baixar termo](#)

SOLICITAR ACESSO

Solicitar acesso Solicite acesso a outras instalações de pessoa física ou pessoa jurídica

Solicitação enviada com sucesso.

Seu pedido será analisado e em breve retornaremos por e-mail com as informações do seu acesso.

[Ir para meus acessos](#)

Número do seu protocolo: #1356742337

Pedido foi aberto em 16/11/2023 às 10:39

# Validação do acesso solicitado

A decorative white line graphic that starts as a horizontal line on the left, curves downwards and to the right, then curves back up and to the left, ending as a horizontal line on the right. It is positioned in the lower half of the slide.

# Validação do acesso solicitado

CPFL ENERGIA RGE

Digite o que você está procurando...

Karen Monteiro

GRUPO CPFL CPFL EMPRESAS PARCEIROS INFORMAÇÕES ÚTEIS SERVIÇOS ONLINE FALE CONOSCO ALTERAR CIDADE

MEUS DADOS

- Escolha a instalação
- Gestão de acesso
- Todos os serviços
- Central de Ajuda

ACESSOS CONCEDIDOS INSTALAÇÕES QUE EU TENHO ACESSO

Esperando o aceite do convite

Nenhuma solicitação pendente foi encontrada.

Instalações que tenho acesso

Nome	PN	Nº de Instalações	
			Aprovado

CPFL ENERGIA RGE

CPFL ENERGIA RGE

Digite o que você está procurando...

Karen Monteiro

GRUPO CPFL CPFL EMPRESAS PARCEIROS INFORMAÇÕES ÚTEIS SERVIÇOS ONLINE FALE CONOSCO ALTERAR CIDADE

MEUS DADOS

- Escolha a instalação
- Gestão de acesso
- Todos os serviços
- Central de Ajuda

MEU PERFIL

SELECIONE SEU PERFIL

Não há outros perfis associados a esse login.

SELECIONE SUA INSTALAÇÃO

Encontramos instalações vinculadas ao seu CPF, por favor selecione abaixo imóvel que deseja acessar os serviços.

Encontrar instalação:

+ Adicionar instalação

Limpar busca Filtros

- Nº Instalação Ativa
- Nº Instalação Ativa
- Nº Instalação Ativa
- Nº Instalação: Ativa
- Nº Instalação: Ativa

CPFL ENERGIA RGE

# Concessão de Acesso

A decorative white line graphic that starts as a horizontal line on the left, curves into a rounded shape on the right, then loops back down and left, and finally continues as a horizontal line across the bottom of the slide.

# Concessão de acesso

## Clicar em **Gestão de acesso**

## Selecionar o perfil e em seguida o PN do titular da instalação

# Concessão de acesso

## Selecionar a instalação

CPFL ENERGIA RGE

Grupo CPFL CPFL EMPRESAS PARCEIROS INFORMAÇÕES ÚTEIS SERVIÇOS ONLINE FALE CONOSCO ALTERAR CIDADE

MEUS DADOS

- Escolha a instalação
- Meus dados
- Dados do imóvel
- Gestão de acesso
  - Solicitar acesso
  - Conceder acesso
  - Meus acessos
- Todos os serviços
- Central de Ajuda

CONCEDER ACESSO

SELECIONE SUA INSTALAÇÃO

Nº Instalação:  Ativa

Voltar Próximo

O seu link foi enviado para o seu convidado!

Para você finalizar o processo de concessão de acesso, basta enviar o link abaixo para quem você deseja conceder acesso! Também enviamos o link por e-mail caso queira compartilhar o link em outro momento.

Compartilhe esse link com o usuário convidado

<https://test2.cpf.com.br/agencia/area-cliente/receber-acesso?protocolo=1356742>

Este link é válido somente pelas próximas 12 horas!

Número do seu protocolo: 1356742304

Pedido foi aberto em 16/11/2023 09:34:51

## Preencher os dados de quem será concedido acesso e aceitar os termos.

CPFL ENERGIA RGE

Grupo CPFL CPFL EMPRESAS PARCEIROS INFORMAÇÕES ÚTEIS SERVIÇOS ONLINE FALE CONOSCO ALTERAR CIDADE

MEUS DADOS

- Escolha a instalação
- Meus dados
- Dados do imóvel
- Gestão de acesso
  - Solicitar acesso
  - Conceder acesso
  - Meus acessos
- Todos os serviços
- Central de Ajuda

CONCEDER ACESSO

INSIRA OS DADOS DO USUÁRIO CONVIDADO

Os dados abaixo devem ser os mesmo inseridos pelo convidado no aceite do convite, caso o contrário, o convite não poderá ser aceito

Nome completo \*  CPF \*

E-mail \*

Antes de enviar o Convite, você precisa saber que:

1. Ao conceder a Permissão de Acesso da(s) sua(s) instalação(ões) a outra pessoa, você concorda com os Termos da Permissão de Acesso, reconhecendo que, as ações praticadas por ela serão válidas, por sua conta e ordem, pelo prazo em que a Permissão de Acesso estiver vigente.
2. A pessoa convidada receberá um e-mail com um link para confirmar ou recusar o convite de permissão. Caso não seja aceito nas próximas 12 horas, o link ficará indisponível. Nesse caso, o procedimento de envio do convite precisa ser feito novamente.
3. Ao acessar o link de aceite no e-mail de Convite, a pessoa será direcionada para uma página de login de acesso no site da CPFL. Nesse momento a pessoa deve entrar com sua conta de usuário existente (e-mail e senha) ou fazer o cadastro caso ainda não tenha.
4. Ao fazer login no site da CPFL, a pessoa pode confirmar o aceite do convite, sendo necessária também, a aceitação dos Termos da Permissão de Acesso e dos Termos de Uso das Plataformas do Grupo CPFL.
5. Ao finalizar o procedimento de aceite da Permissão de Acesso, a pessoa convidada poderá, em seu nome, fazer solicitações dos serviços descritos anteriormente. Você será informado sobre a validação do aceite em seu e-mail cadastrado na base de dados da CPFL.
6. Você pode retirar a Permissão de Acesso à(s) sua(s) instalação(ões) a qualquer momento e com efeitos imediatos. Isso pode ser feito no site ou aplicativo da CPFL através do ambiente logado com a sua conta de usuário.

Eu concordo com os termos de aceite \*

Voltar Próximo

# Aceite do acesso concedido

## Convite de Permissão de Acesso

Caixa de entrada x

cpflenergia-canaisdigitais@cpfl.com.br

para mim, leopoldotisato

09:34 (há 0 minuto) ☆ ↶ ⋮

Prezado(a) Senhor(a)

O Titular Leo\*\*\*\*\*, CPF: 948.\*\*\*.\*\*\*\*\*, enviou-lhe um Convite de Permissão de Acesso da(s) instalação(ões) a seguir descrita(s), para que você possa realizar, em nome do Titular, as solicitações de alguns serviços pré-definidos pela CPFL. ([Clique aqui](#) para saber quais são esses serviços):

4002540522

Ao acessar o link abaixo e aceitar o Convite, você concorda com os [Termos da Permissão de Acesso](#) e com os [Termos de Uso](#) do site da CPFL.

[Link do Convite](#)

A vigência da Permissão de Acesso será por prazo indeterminado e poderá ser revogada, a qualquer momento, pelo Titular, sem aviso prévio e com efeito imediato.

Os serviços disponibilizados à você poderão ser modificados pela CPFL a qualquer tempo, mediante simples comunicação.

O acesso é pessoal e intransferível.

Para maior segurança, a efetivação e início do acesso, após o seu aceite deste Convite, está condicionada à posterior aprovação do Titular da conta de energia elétrica da(s) instalação(ões).

Atenciosamente.

CPFL RGE

Digite o que você está procurando...

RUPO CPFL CPFL EMPRESAS PARCEIROS INFORMAÇÕES ÚTEIS SERVIÇOS ONLINE FALE CONOSCO ALTERAR CIDADE

MEUS DADOS

- Escolha a Instalação
- Meus dados
- Dados do Imóvel
- Gestão de acesso
  - Solicitar acesso
  - Conceder acesso
  - Meus acessos
- Todos os serviços
- Central de Ajuda

CONCEDER ACESSO

VOCÊ RECEBEU UM CONVITE DE ACESSO.

Titular da instalação: Leopoldo Tisato Ishikawa

Instalações as quais você terá acesso:

- 4002540522

AO ACEITAR O CONVITE VOCÊ TERÁ ACESSO AOS SEGUINTE SERVIÇOS

- Débitos em aberto e histórico de conta paga
- 2ª via de conta
- Pagamento com código de barras, PIX, cartão de crédito e auxílio emergencial
- Histórico de consumo
- Taxas e tarifas e reajuste tarifário
- Religação
- Falta de energia e problemas na rede
- Baixa Renda
- Reprogramação de nota de serviço
- Acompanhamento dos pedidos solicitados
- Conta fácil
- Correção titularidade
- Data da próxima leitura e leitura de medidores
- Débito Automático
- Denúncias
- Consulta de desligamento programado
- Envio de documentos
- Glossário Itens de faturamento
- Reparo de iluminação pública
- Consulta de indicadores técnicos
- Norma Técnica

Estamos quase lá! Leia com bastante atenção as informações!

Para continuar e ter acesso aos serviços da CPFL, por favor leia com bastante atenção os [termos de uso](#).

Eu concordo com os [termos de uso](#) \*

Recusar Convite Aceitar Convite

Parabéns! Agora você tem acesso aos serviços CPFL!

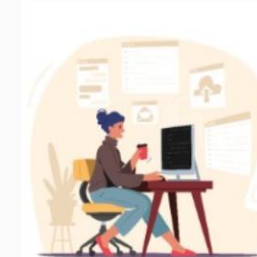

Bem Vindo à CPFL, Agora você poderá ter acesso aos serviços!

Para visualizar o Termo de concessão de acesso, [baixe aqui](#)

Legal, Prosseguir!

Número do seu protocolo: 1356742304

Pedido foi aberto em 16/11/2023 09:37:34